

¿Qué hago todavía aquí si la mesa inaugural ha terminado?

Una guía completa de supervivencia al CIB



Sí, lo sabemos



¡Solo necesitamos unos minutos para explicaros bien cómo va a funcionar todo estos días!





01

Horario:

Cómo llegar a todo sin ser Usain Bolt

03

Certificados:

Cómo demostrar que eres mejor que tus amigos

05

Plan social:

No lo explicamos antes porque, si no, nos quedamos solos



02

Programa científico:

Cómo ganar *cash* o, en su defecto, conocimientos

04

Retos:

Os interesa, podéis ganar merch gratis ;)

06

General:

El típico cajón de sastre para recapitular





Horario

	miércoles 07/02	jueves 08/02	viernes 09/02	
9:00 - 10:00		Talleres (08:30-10:30 en Burjassot)	Talleres (08:30-10:30 en Burjassot)	Foro de empresas y entidades
10:00 - 11:00	Mesa inaugural			
11:00 - 12:00	Briefing	Coffee break	Coffee break	
	Coffee break	Mesa redonda Microbiota	Actividades	
12:00 - 13:00	Conferencia inaugural Sara García Alonso		Break	
13:00 - 14:00	Mesa redonda Medicina regenerativa	Debate Modelos de experimentación del futuro	Mesa redonda Implicaciones de los ritmos circadianos en la biomedicina	
14:00 - 15:00	Comida	Comida	Comida	
15:00 - 16:00				

15:00 - 16:00			
16:00-17:00	Talleres (15:00-17:00 en Burjassot)	Talleres (15:00-17:00 en Burjassot)	Talleres (15:00-17:00 en Burjassot)
17:00-18:00	Coffee break	Coffee break	Coffee break
18:00-19:00	Debate Suplementación deportiva	Comunicaciones Orales	Conferencia de clausura Mónica Vara Pérez
19:00 - 20:00	Meet & Greet		Break
PLAN SOCIAL	Cena inaugural Jardín Botánico	Gymkana científica	Cena de gala





Programa científico

Charlas

MIÉRCOLES	JUEVES	VIERNES
CONFERENCIA INAUGURAL Sara García Alonso	MESA REDONDA Microbiota	MESA REDONDA Ritmos circadianos
MESA REDONDA Medicina regenerativa	DEBATE Experimentación animal	CONFERENCIA CLAUSURA Mónica Vara Pérez
DEBATE Suplementación deportiva		





Programa científico

Foro de Empresas

- Prometemos no venderos nuestras chapas como NFTs
- El **viernes 9 de febrero** de 10 a 13h
- Para no morir de asfixia:

Si tienes taller: 11:30-13:00

Si no tienes taller: 10:00-11:30





Programa científico

Talleres y Visitas Científicas

• Burjassot

- El bus sale de la Facultad de Medicina.
- El bus sale a las **14:30** y vuelve a las **17:15**: podéis salir de la actividad anterior 15 minutos antes para comer.
- Por las mañanas sólo hay bus de **vuelta** a Medicina.

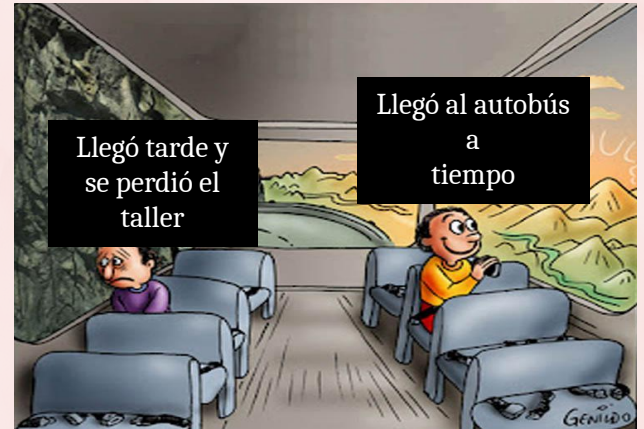



Programa científico

Talleres y Visitas Científicas

- **Talleres extra**
 - ¿No tienes suficiente? ¿Quieres una experiencia más en el CIB? ¿Estás leyendo esto con voz de teletienda?
 - ¡Cibito tiene la solución para ti!
 - Todos los cambios de talleres en la **mesa informativa**
- **Visitas**
 - IATA y CIPF -> Directamente allí





Programa científico

Cambios de talleres

- **M-Track:** Cancelado
- **Análisis de la calidad espermática:** Cambio de lugar, ahora será en Burjassot en vez de en Medicina.
- **Aislamiento de la cafeína café y del té:** Solamente será el viernes 9 de febrero, de 15:00-17:00
- **Sondaje:** Se hará en el Seminario D



Programa científico - Concursos



Concurso de Divulgación

Vídeo corto sobre un tema de la investigación biomédica.

- ¡Escanea y échales un vistazo!



Concurso de Pósteres

Presentación oral sobre un tema de la investigación biomédica.

- Exposición: Hall Facultad Medicina



Concurso de Comunicaciones Orales

Presentación oral sobre un tema de la investigación biomédica.

- Jueves 18:00-19:30

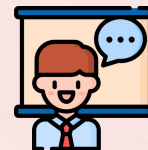

Concurso de Arte Científico

Obras de arte relacionado con un tema de la investigación biomédica.

- Exposición: Hall Facultad Medicina





Programa científico

Meet&Greet

- El **miércoles 7 a las 19:00** en el *Hall*
- El de los **conciertos**, pero ahora en tu Congreso de ciencia favorito!!!
- Podrás **conversar y preguntar a los ponentes** sin tanto formalismo de por medio y de tú a tú

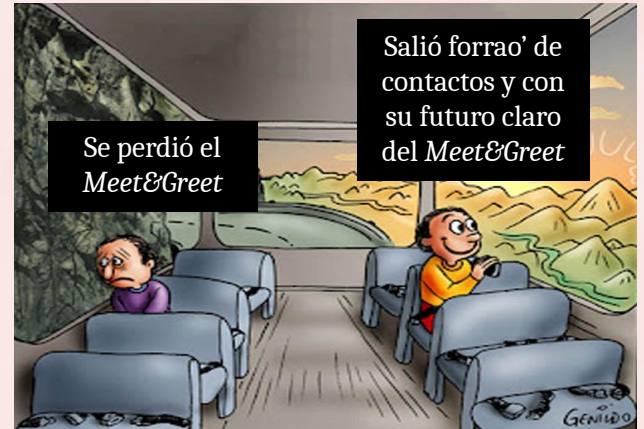



Certificados

Presencial

- ¡Los QRs de las acreditaciones son muy importantes! Es nuestra forma de controlar vuestra asistencia.
- Para obtener el certificado es necesario acudir a un mínimo del 80% del congreso (faltar a un máximo de 2 actividades).





Certificados

Presencial

- **Importante:** debéis monitorizar vosotros la asistencia, para aseguraros el certificado
- Tendréis un **Excel** para ver cuántas actividades os han pasado de **asistencia**. Revisadlo todos los días 
- Disponible en **Programa -> Libro del Congresista**

Control de asistencia por QRs 2024 : Contador de asistencia

Final DNI/NIE	NºAsistenciaConferencias	NºAsistenciaTalleres	NºAsistenciaForo	AsistenciaConferencias	AsistenciaTalleres	AsistenciaForo	¿Certificado?
908F	0	0	0	NO	NO	NO	NO
245Q	0	0	0	NO	NO	NO	NO
803X	0	0	0	NO	NO	NO	NO
860V	0	0	0	NO	NO	NO	NO
364N	0	0	0	NO	NO	NO	NO
988X	0	0	0	NO	NO	NO	NO
771T	0	0	0	NO	NO	NO	NO
142Q	0	0	0	NO	NO	NO	NO
578A	0	0	0	NO	NO	NO	NO
83-F	0	0	0	NO	NO	NO	NO
242T	0	0	0	NO	NO	NO	NO
972L	0	0	0	NO	NO	NO	NO
240Z	0	0	0	NO	NO	NO	NO
210E	0	0	0	NO	NO	NO	NO
234R	0	0	0	NO	NO	NO	NO
924E	0	0	0	NO	NO	NO	NO
644H	0	0	0	NO	NO	NO	NO
629J	0	0	0	NO	NO	NO	NO
910E	0	0	0	NO	NO	NO	NO
287C	0	0	0	NO	NO	NO	NO
908P	0	0	0	NO	NO	NO	NO
310G	0	0	0	NO	NO	NO	NO
516M	0	0	0	NO	NO	NO	NO

- Si no aparece vuestro **DNI/NIE**, preguntad en **mesa informativa**





Certificados

Online

- La plataforma nos permite controlar con qué **email** os conectais y cuánto tiempo. ¡Usad siempre el mismo!
- Para obtener el certificado es necesario acudir a un mínimo del 80% del congreso (2 actividades).
- Enlace de **Telegram** para hacer preguntas en las ponencias



Los que
usan
distintos
correos



Nuestros
grandes
científicos
informáticos,
cracks,
mastodontes





CIB Crush

San Valentín está a la vuelta de la esquina... ¡Id a @cib.valencia y rellenad las cajitas de las *stories*! Quién sabe si el amor lo encontrarás en el CIB...



Retos



El escondite de Cibito

Sé el primerx en encontrar a CIBito y gánate un jugoso premio



CibReal!

Cuando subamos una historia del CIBReal a Instagram, tendréis unas horas para subir lo que estéis haciendo en el CIB





Plan social: Miércoles

- Ahora sí, llega la parte (la única) en la que vais a prestar más atención
- **Cena:** Jardín Botánico, 21:00
- **Fiesta:** Ghecko Club





Plan social: Jueves

¡Un poquito de movimiento y mucha diversión os esperan!

El jueves tenemos **gymkana científica y karaoke**

¿Alguien quiere demostrar sus dotes de canto? 🎤



Si quieres inscribirte...





Plan social: Viernes

- (Aquí es donde nos toca pretender que somos personas decentes)
- **Cena:** Catering de pie en Indiana
- **Fiesta:** En la discoteca Indiana

Por si eres de los que van directos al trapo aquí tienes un enlace para ir solo a la discoteca:



HAY QUE LLEVAR ALGO
DORADO O PLATEADO





Información general:

Este apartado es únicamente para aquellas personas que han celebrado el pre-CIB y ahora mismo están empezando a despertarse:
Para vosotros, jugadores:

- Todos los cambios e información:



@cib.valencia



dudas@cibvalencia.com





Información general:

IMPORTANTÍSIMO

Escanead el **QR** y guardaos el **libro de congresista**, que os será muy útil para esta aventura llamada CIB2024

Tendréis este **QR** por todo el congreso y en la web

LIBRO DEL CONGRESISTA





Información general:

Como sabemos que os encanta quejaros, os dejamos un buzón de sugerencias

Tratadnos con cariño, porfa :')

Ah, y por supuesto: no vamos a ser como un profesor amargado, os vamos a subir la presentación a la web





¡Gracias!

Esperemos que disfrutéis mucho el CIB

Thanks!



Do you have any questions?

youremail@freepik.com | +34 654 321 432
yourwebsite.com

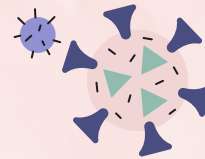
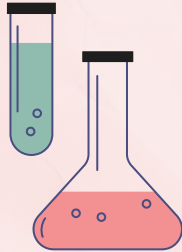

CREDITS: This presentation template was created by **Slidesgo**, and includes icons by **Flaticon**, and infographics & images by **Freepik**

Please keep this slide for attribution

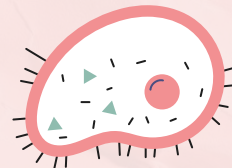



Icon pack



Alternative resources

Here's an assortment of alternative resources whose style fits the one of this template:

- Flat world science day background
- Flat world science day illustration
- Flat world science day horizontal banner template





Resources

Did you like the resources on this template?
Get them for free at our other websites:

Vectors

- Flat world science day illustration
- Flat world science day horizontal banner template I
- Flat world science day horizontal banner template II
- Flat world science day background
- Crumpled paper texture coral background

Icons

- Icon Pack: Laboratory | Lineal

Photos

- Doctor performing medical research lab I
- Doctor performing medical research lab II
- Medium shot woman lab
- Portrait female scientist lab
- Smiley male researcher biotechnology laboratory with tablet
- Laboratory supplies medical work



Fonts & colors used

This presentation has been made using the following fonts:

Baloo Thambi 2

(<https://fonts.google.com/specimen/Baloo+Thambi+2>)

Rubik

(<https://fonts.google.com/specimen/Rubik>)

#494d80

#fae000

#9292d3

#8fbcaf

#efefae

#f1d4d4

#f29092

#1e1e1e

Storyset

Create your Story with our illustrated concepts. Choose the style you like the most, edit its colors, pick the background and layers you want to show and bring them to life with the animator panel! It will boost your presentation. Check out [how it works](#).



Pana



Amico



Bro



Rafiki



Cuate

Use our editable graphic resources...

You can easily **resize** these resources without losing quality. To **change the color**, just ungroup the resource and click on the object you want to change. Then, click on the paint bucket and select the color you want. Group the resource again when you're done. You can also look for more **infographics** on Slidesgo.





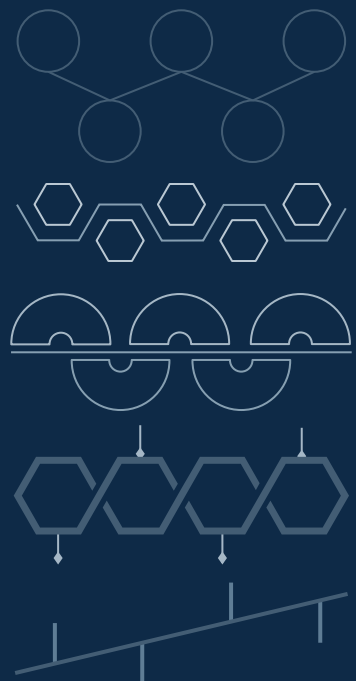
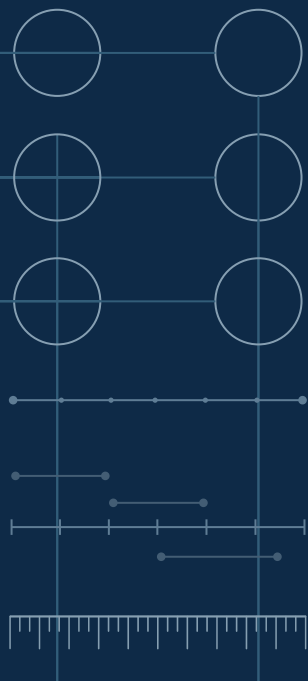
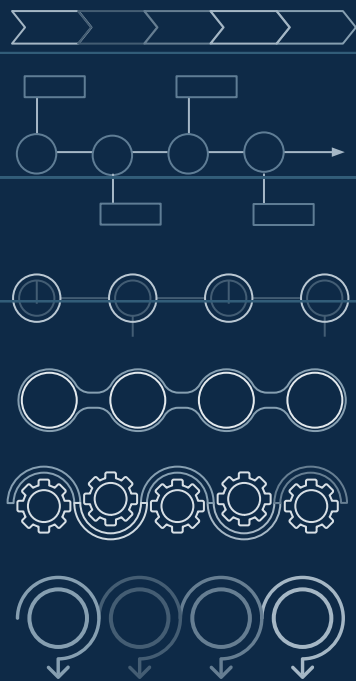
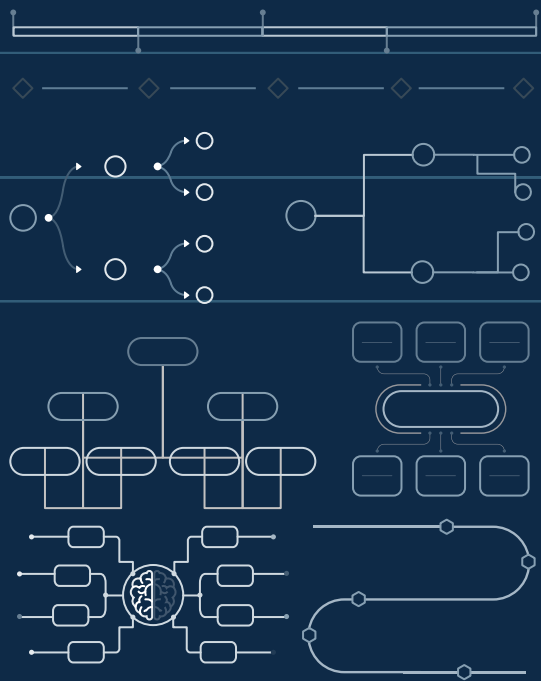

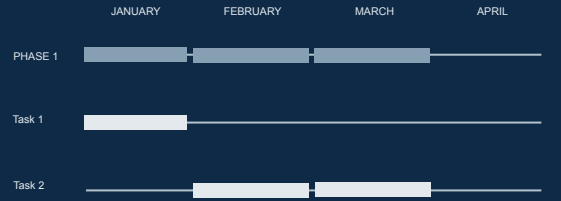
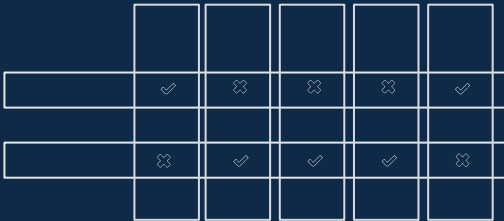
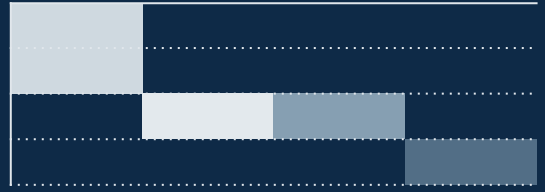
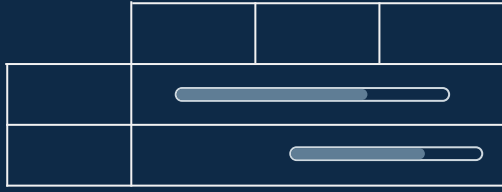
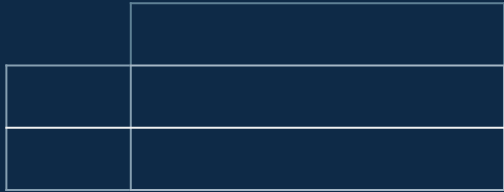
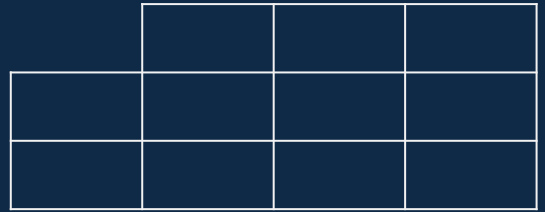
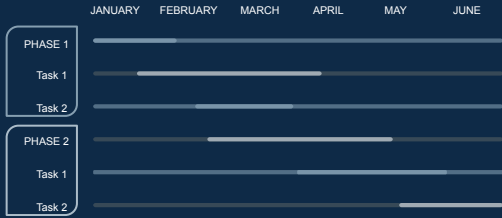
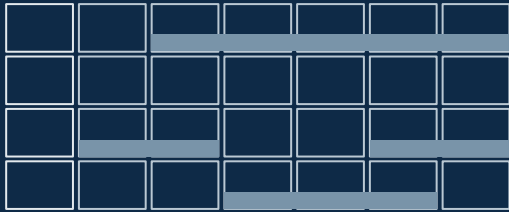



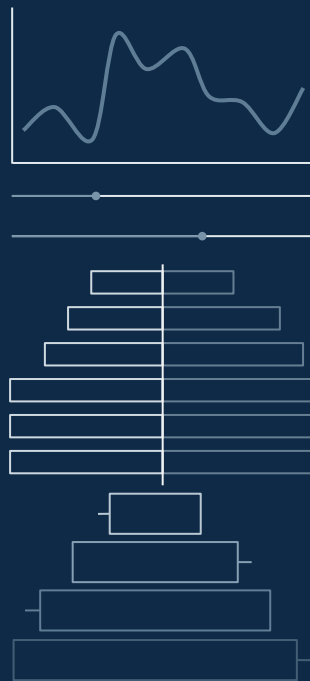
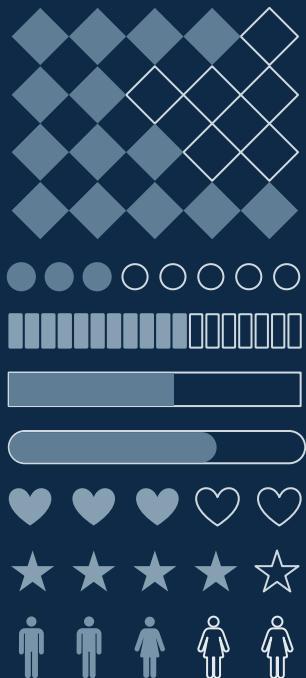
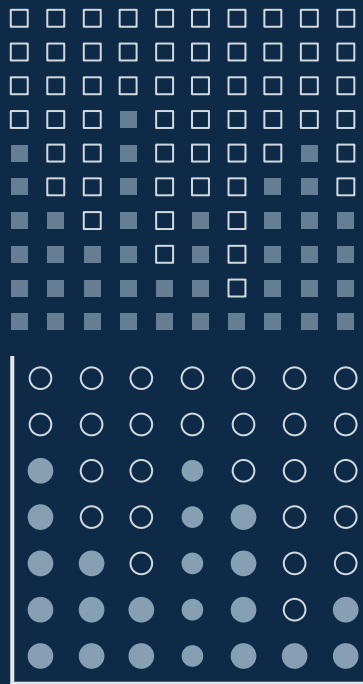

...and our sets of editable icons

You can **resize** these icons without losing quality.

You can **change the stroke and fill color**; just select the icon and click on the **paint bucket/pen**.

In Google Slides, you can also use **Flaticon's extension**, allowing you to customize and add even more icons.



Educational Icons



Medical Icons



Business Icons



Teamwork Icons



Help & Support Icons



Avatar Icons



Creative Process Icons



Performing Arts Icons



Nature Icons



SEO & Marketing Icons

