

**¿Qué hago todavía
aquí si la mesa
inaugural ha
terminado?**

Una guía completa de supervivencia al CIB

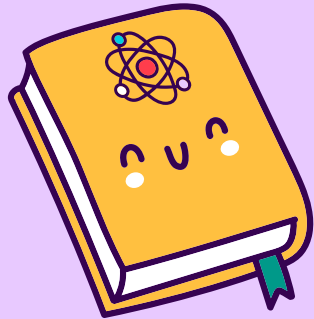

$$E=mc^2$$

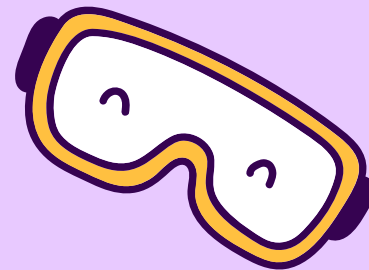

$E=mc^2$

Sí, lo sabemos

¡Solo necesitamos **unos minutos** para explicaros bien cómo va a funcionar todo estos días!

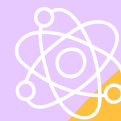

Índice

01

Horario

Cómo llegar a todo sin ser Usain Bolt

02

P. Científico

Cómo ganar cash o, en su defecto, conocimientos

03

Certificados

Cómo demostrar que eres mejor que tus amigos

04

Retos

Ojo que en alguno puedes ganar merch gratis ;)

01

Plan Social

Un poquito de diversión y concernos

01

General

El típico cajón de sastre para recapitular

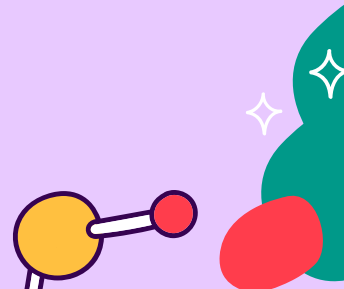
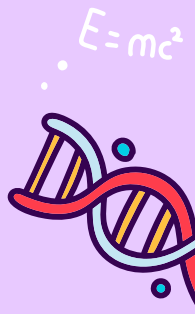

01

Horario

¿Cuándo es cada cosa?

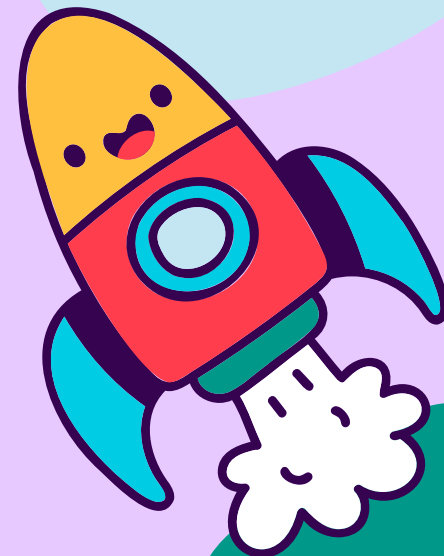

$$E=mc^2$$

HORARIO

XX Miércoles 12 XX

Mesa inaugural

10:00 - 11:00

Briefing

11:00 - 11:30

Coffe break

11:30 - 12:00

Conferencia inaugural

Rita Pilar Cervera-Juanes

12:00 - 13:00

Mesa redonda

Innovación en técnicas y enfoques terapéuticos
13:00 - 14:00

Comida

14:00 - 15:30

Talleres

15:00 - 17:00 en Burjassot

15:30 - 17:30 en Valencia

Coffe break

17:30 - 18:00

Debate

Cosméticos: ¿efectividad o marketing?

18:00 - 19:00

Meet & Greet

19:00 - 20:00

Plan social: Cena inaugural 

XX Jueves 13 XX

Talleres

8:30 - 10:30 en Burjassot

9:00 - 11:00 en Valencia

Coffe break

11:00 - 11:30

Mesa redonda

Enfermedades raras pero no olvidadas

11:30 - 12:45

Debate

El alcance de la IA en la biomedicina

12:45 - 14:00

Comida

14:00 - 15:30

Talleres

15:00 - 17:00 en Burjassot

15:30 - 17:30 en Valencia

Coffe break

17:30 - 18:00

Comunicaciones orales

18:00 - 19:30

Break

19:30 - 20:00

Plan social: Plan sorpresa 

XX Viernes 14 XX

Talleres

8:30 - 10:30 en Burjassot

9:00 - 11:00 en Valencia

Foro de empresas y entidades

10:00 - 13:00

Coffe break

11:00 - 11:30

Meet & Greet

11:30 - 13:00

Mesa redonda

Batallas internas: Perspectivas actuales sobre enfermedades autoinmunes

13:00 - 14:00

Comida

14:00 - 15:30

Talleres

15:00 - 17:00 en Burjassot

15:30 - 17:30 en Valencia

Coffe break

17:30 - 18:00

Conferencia de clausura

Antonio Bernad Miana

18:00 - 19:00

Entrega de premios + Clausura 

19:00 - 20:00

Plan social: Cena de gala 

$$E=mc^2$$

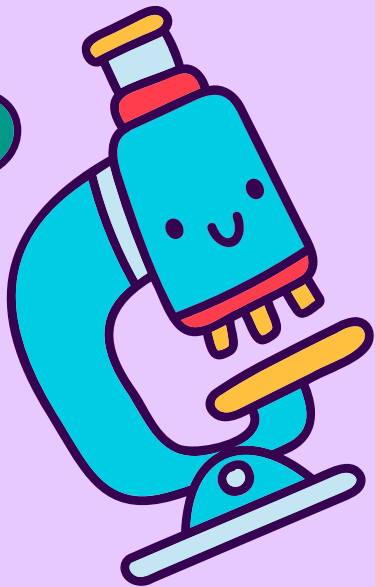
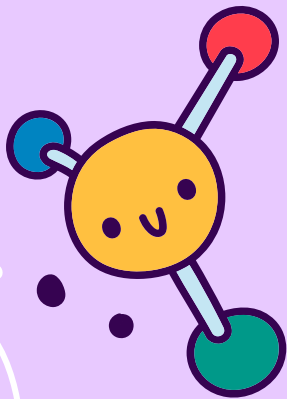

02

Programa científico



$$E=mc^2$$

PROGRAMA CIENTÍFICO

CONFERENCIAS

MIÉRCOLES 12	JUEVES 13	VIERNES 14
CONFERENCIA INAUGURAL Rita Pilar Cervera-Juanes	MESA REDONDA Enfermedades raras pero no olvidadas	MESA REDONDA Batallas internas: enfermedades autoinmunes
MESA REDONDA Innovación técnicas y enfoques terapéuticos	DEBATE El alcance de la IA en la biomedicina	CONFERENCIA DE CLAUSURA Antonio Bernad Miana
DEBATE Cosméticos ¿efectividad o marketing?		

$$E=mc^2$$

PROGRAMA CIENTÍFICO

FORO DE EMPRESAS

- Prometemos no venderos nuestras chapas.
- El **viernes 14 de febrero** de 10:00h a 13:00h
- Para no morir de asfixia:
 - Si tienes taller: 11:30-13:00
 - Si no tienes taller: 10:00-11:30



$E=mc^2$
✦

PROGRAMA CIENTÍFICO

FORO DE EMPRESAS – UV OCUPACIÓ

ANTES	DURANTE	DESPUÉS
<ol style="list-style-type: none">1. "Acceder a Foros/Jornadas de Empleo y Emprendimiento" → "Fòrum ocupació Àrea CC Salut + Congrés Investigació Biomèdica (9/02/2024)"2. Elige las actividades a las que quieras asistir.3. Al inscribirte, recibirás en tu dirección de correo electrónico un código QR (en archivo adjunto) para acceder el día del Foro a la/s actividad/es.	<ol style="list-style-type: none">1. Valida el código QR en la entrada de la/s actividad/es (habrá personal de UVocupació).2. Interacciona con las empresas y entidades que te interesen situadas en el hall de la Facultad de Medicina y Odontología (cada stand tendrá un QR que habrá que leer, cumplimentando el formulario con los datos solicitados).	<ol style="list-style-type: none">1. Cuestionario de evaluación del evento.2. A partir de la fecha indicada en este correo, podrás acceder a un certificado de asistencia en tu ficha de UVempleo.

$$E=mc^2$$

PROGRAMA CIENTÍFICO

TALLERES Y VISITAS CIENTÍFICAS

Burjassot

- El bus sale de la Facultad de Medicina.
- El bus sale a las **14:30** y vuelve a las **17:15**
Podréis salir en el turno de preguntas después de que las conferencias hayan finalizado para comer.
- Por las mañanas sólo hay bus de **vuelta** a Medicina.



PROGRAMA CIENTÍFICO

TALLERES Y VISITAS CIENTÍFICAS

Talleres extra

- ¿No tienes suficiente? ¿Quieres una experiencia más en el CIB? ¿Estás leyendo esto con voz de teletienda?
- Podéis inscribiros a un **Tercer Taller/Visita** en la mesa de Merch.
- **Todos los cambios de talleres/visitas en la mesa de Merch**



PROGRAMA CIENTÍFICO

TALLERES Y VISITAS CIENTÍFICAS

$E=mc^2$
✧

INSCRIPCION_TALLERES_2025 : PlazasRestantes

JUEVES MAÑANA: ¡Bienvenidos al mundo de los doctorados industriales! (Medicina)
JUEVES MAÑANA: ¡Haz tu propio bálsamo y cacao labial! (Burjassot)
JUEVES MAÑANA: Citometría de flujo (Medicina)
JUEVES MAÑANA: Corazón virtual. Aplicación en el tratamiento de arritmias cardíacas (Medicina)
JUEVES MAÑANA: Estrategias de lucha contra superbacterias (Medicina)
JUEVES MAÑANA: Fermentación: un metabolismo antiguo con aplicaciones industriales (Burjassot)
JUEVES MAÑANA: Genotipado TaqMan (Burjassot)
JUEVES MAÑANA: Identificando nichos pre-tumorales a través de los patrones de expresión de datos RNASeq ... (Medicina)
JUEVES MAÑANA: Imagen Biomédica y Metabólica (Medicina)
JUEVES MAÑANA: Investigando el desarrollo de la neocorteza cerebral: más allá de la adhesión celular (Burjassot)
JUEVES MAÑANA: Origen e interpretación de señales bioeléctricas cardíacas (Medicina)
JUEVES MAÑANA: Técnicas básicas de cultivos celulares (Burjassot)
JUEVES MAÑANA: Visita Hospital Peset 9:00-11:00 (Hospital Peset)
JUEVES MAÑANA: Visita IATA 8:30-10:30 (IATA)
JUEVES MAÑANA: Visita IBV 9:00-11:00 (IBV)
JUEVES TARDE: ¡Haz tu propio bálsamo y cacao labial! (Burjassot)
JUEVES TARDE: Analisis de Calidad seminal (Burjassot)

Web CIBValencia



$$E=mc^2$$

PROGRAMA CIENTÍFICO

TALLERES Y VISITAS CIENTÍFICAS

Talleres Cancelados

- Identificando nichos pre-tumorales a través de los patrones de expresión de datos RNASeq
- Visita IATA
- **Jueves Tarde**: Cómo acceder a la industria farmacéutica
- **Jueves Tarde**: Citometría de Flujo
- Cambia el chip y emprende
- Diario de una científica
- **Viernes Mañana**: Imagen Biomédica y Metabolómica

$$E=mc^2$$

PROGRAMA CIENTÍFICO

CONCURSOS



Concurso de Divulgación

Vídeo corto sobre un tema de la investigación biomédica.

¡Escanea y échales un vistazo!



Concurso de Pósteres

Presentación oral sobre un tema de la investigación biomédica.

Exposición: Hall Facultad Medicina

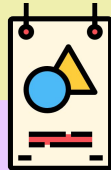

Concurso de Comunicaciones Orales

Presentación oral sobre un tema de la investigación biomédica.

Jueves 18:00-19:30



Concurso de Arte Científico

Obras de arte relacionado con un tema de la investigación biomédica.

Exposición: Hall Facultad Medicina



$$E=mc^2$$

PROGRAMA CIENTÍFICO

MEET & GREET

- El **miércoles 12 a las 19:00** en el Hall
- El **viernes 14** después del coffee en el entresuelo
- Podrás **conversar** y **preguntar** a los ponentes sin tanto formalismo de por medio y de tú a tú.



03

Certificados

¿Cuándo, cómo y qué debo hacer?

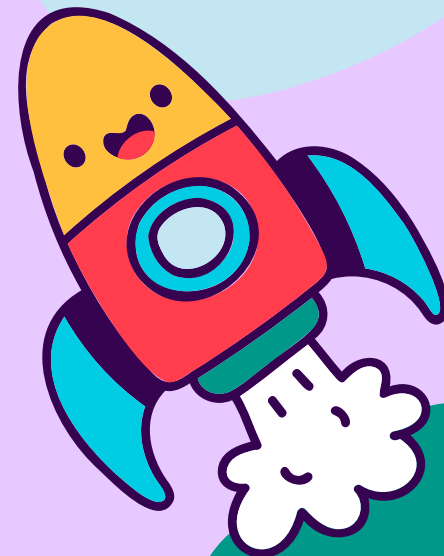

$$E=mc^2$$

CERTIFICADOS

PRESENCIAL

- ¡Los **QRs** de las acreditaciones son muy importantes! Es nuestra forma de **controlar vuestra asistencia**.
- Para obtener el certificado es necesario acudir a un **mínimo del 80%** del congreso (faltar a un máximo de 2 actividades).



$$E=mc^2$$

CERTIFICADOS

PRESENCIAL

- **Importante:** debéis monitorizar vosotros la asistencia, para aseguraros el certificado.
- Tendréis un **Excel** para ver cuántas actividades os han pasado de **asistencia**.
Revisadlo todos los días 
- Disponible en **Programa -> Libro del Congresista**
- Si no aparece vuestro **DNI/NIE**, preguntad en **mesa informativa**

Control de asistencia por QRs 2024 : Contador de asistencia

Final DNI/NIE	NºAsistenciaConferencias	NºAsistenciaTalleres	NºAsistenciaForo	AsistenciaConferencias	AsistenciaTalleres	AsistenciaForo	¿Certificado?
908F	0	0	0	NO	NO	NO	NO
245Q	0	0	0	NO	NO	NO	NO
803X	0	0	0	NO	NO	NO	NO
860V	0	0	0	NO	NO	NO	NO
364N	0	0	0	NO	NO	NO	NO
988X	0	0	0	NO	NO	NO	NO
771T	0	0	0	NO	NO	NO	NO
142Q	0	0	0	NO	NO	NO	NO
578A	0	0	0	NO	NO	NO	NO
83-F	0	0	0	NO	NO	NO	NO
242T	0	0	0	NO	NO	NO	NO
972L	0	0	0	NO	NO	NO	NO
240Z	0	0	0	NO	NO	NO	NO
210E	0	0	0	NO	NO	NO	NO
234R	0	0	0	NO	NO	NO	NO
924E	0	0	0	NO	NO	NO	NO
644H	0	0	0	NO	NO	NO	NO
629J	0	0	0	NO	NO	NO	NO
910E	0	0	0	NO	NO	NO	NO
287C	0	0	0	NO	NO	NO	NO
908P	0	0	0	NO	NO	NO	NO
310G	0	0	0	NO	NO	NO	NO
516M	0	0	0	NO	NO	NO	NO

$$E=mc^2$$

CERTIFICADOS

ONLINE

- Las instrucciones de registro de asistencia se irán enviando por correo. Usad el **mismo correo** con el que os inscribisteis.
- Para obtener el certificado es necesario acudir a un **mínimo del 80%** del congreso (2 actividades).
- Enlace de **Telegram** para hacer preguntas en las ponencias.



$$E=mc^2$$

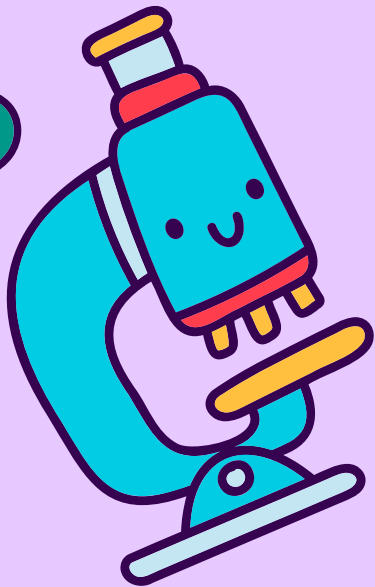
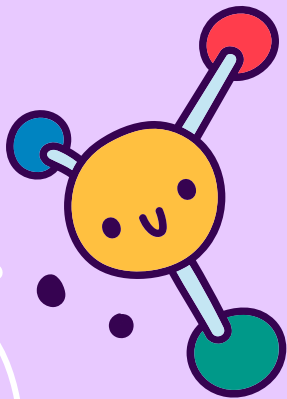

04

Retos

Ganar merch y encontrar el amor, todo ello más fácil que nunca! :D



$$E=mc^2$$

Retos

CIB Crush ♥

San Valentín es el viernes, así que os quedan dos días para encontrar el amor y qué mejor lugar que el CIB.

Así que los que estén interesad@s deberán rellenar las cajitas de las *stories* que iremos subiendo <3

una rosa



**al bombom q
m ha flechado**

SnapCIB 📷

Cada día del CIB habrá un reto del SnapCIB.

Este reto consiste en que vía stories anunciaremos con **qué** o **quién** debeis haceros una foto y enviarla al dm del Instagram del CIB.

Solamente tendréis **1 hora** para mandarla. El mejor SnapCIB ganará Merch gratis!!!!

*Si subís la foto habrá más posibilidades de ganar...



05

Plan Social

¿Cuándo, cómo y qué debo hacer?



$$E=mc^2$$

PLAN SOCIAL

MIÉRCOLES 12

Cena de inauguración

- Dónde: **San Vicente 54**
- Cuándo: 21:30h
 - Precio 15€
- **Fiesta:** Ghecko Club

Podéis seguir apuntandoos, escaneando este QR!!



$$E=mc^2$$

PLAN SOCIAL

JUEVES 13

Gymkana científica y karaoke

- Para inscribirse ir a la **mesa de información**
- Premio al equipo ganador.



$E=mc^2$
✦

PLAN SOCIAL

VIERNES 14

Cena de Clausura

- Dónde: **Nou Gourmet**
- Cuándo: 21:00h
- Fiesta: Bowie
 - Precio 35€ (cena + fiesta)
 - Llevad un complemento del color de la fiesta del semáforo según vuestra disponibilidad ;) (rojo, ámbar o verde)

Podéis seguir apuntandoos, escaneando este QR!!



$$E=mc^2$$

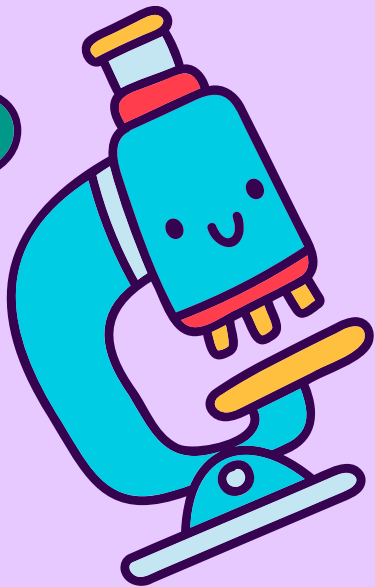
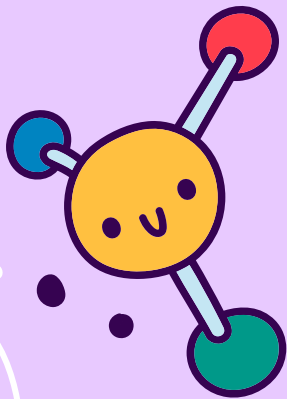

06

Información general

You can enter a subtitle here if you need it



INFORMACIÓN GENERAL

VIERNES 14

IMPORTANTÍSIMO

Escanead el **QR** y guardaos el **libro de congresista**, que os será muy útil para esta aventura llamada CIB2025

Tendréis este **QR** por todo el congreso y en la web



$E=mc^2$

$$E=mc^2$$

INFORMACIÓN GENERAL

VIERNES 14



@cib.valencia

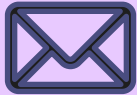

dudas@cibvalencia.com





Gracias

Esperemos que disfrutéis mucho el CIB y ya sabéis
cualquier duda estamos para resolverla <3